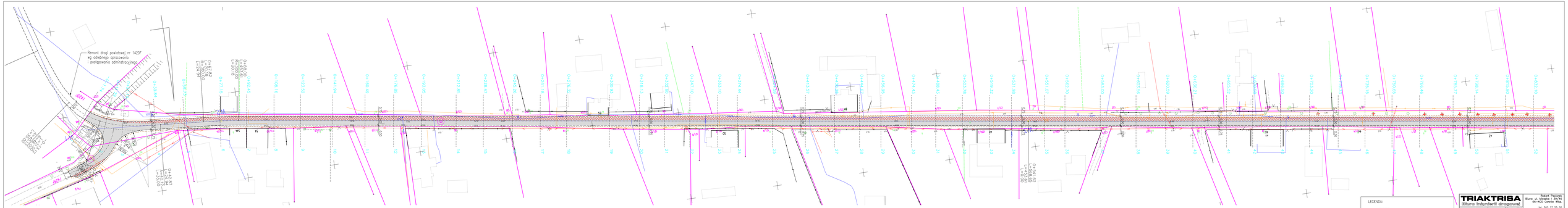

TRIAKTRISA
biuro inżynierii drogowej

Robert Paciorek
Biuro: ul. Mickiewicza 5
66-400 Gorzów Wlkp.
tel. 503 77 33 20
robert.paciorek@wp.pl

Skala: 1:500 / Pion. nr 2-1	
Treść:	Projekt zagospodarowania terenu
Obiekt:	Przebudowa drogi powiatowej nr 1420F, m. Ściechów

Autorzy opracowania	Podpis	Nr upr.	Data
Opracował: mgr inż. Maciej Tietz			11.2025
Projektował: mgr inż. Robert Paciorek		UL/0327/POD/18 do dr. w zakresie mostów i dr. w zakresie drogowej	11.2025